

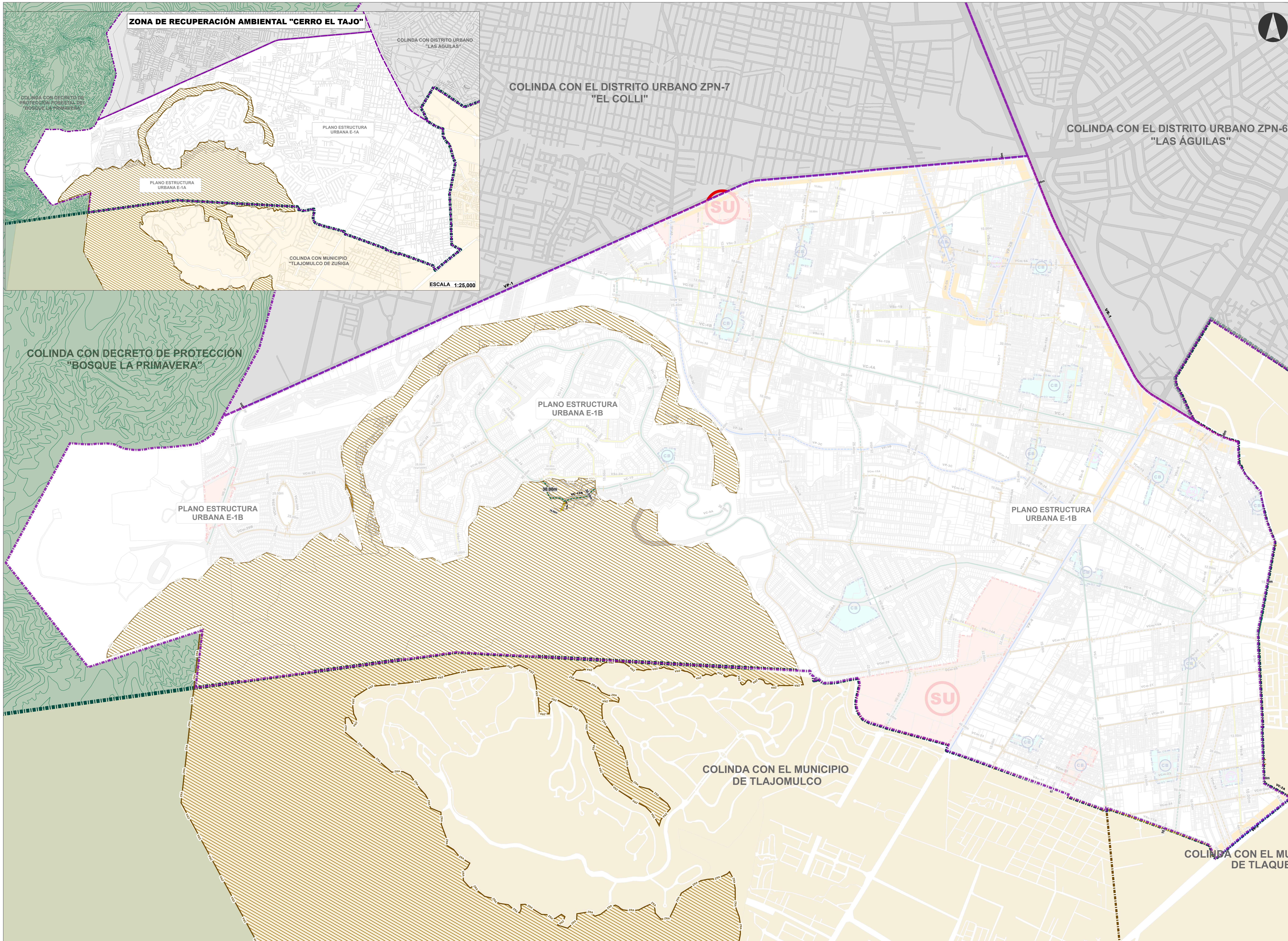

PLAN PARCIAL DE DESARROLLO URBANO ZPN-8 "SANTA ANA TEPETITLAN"

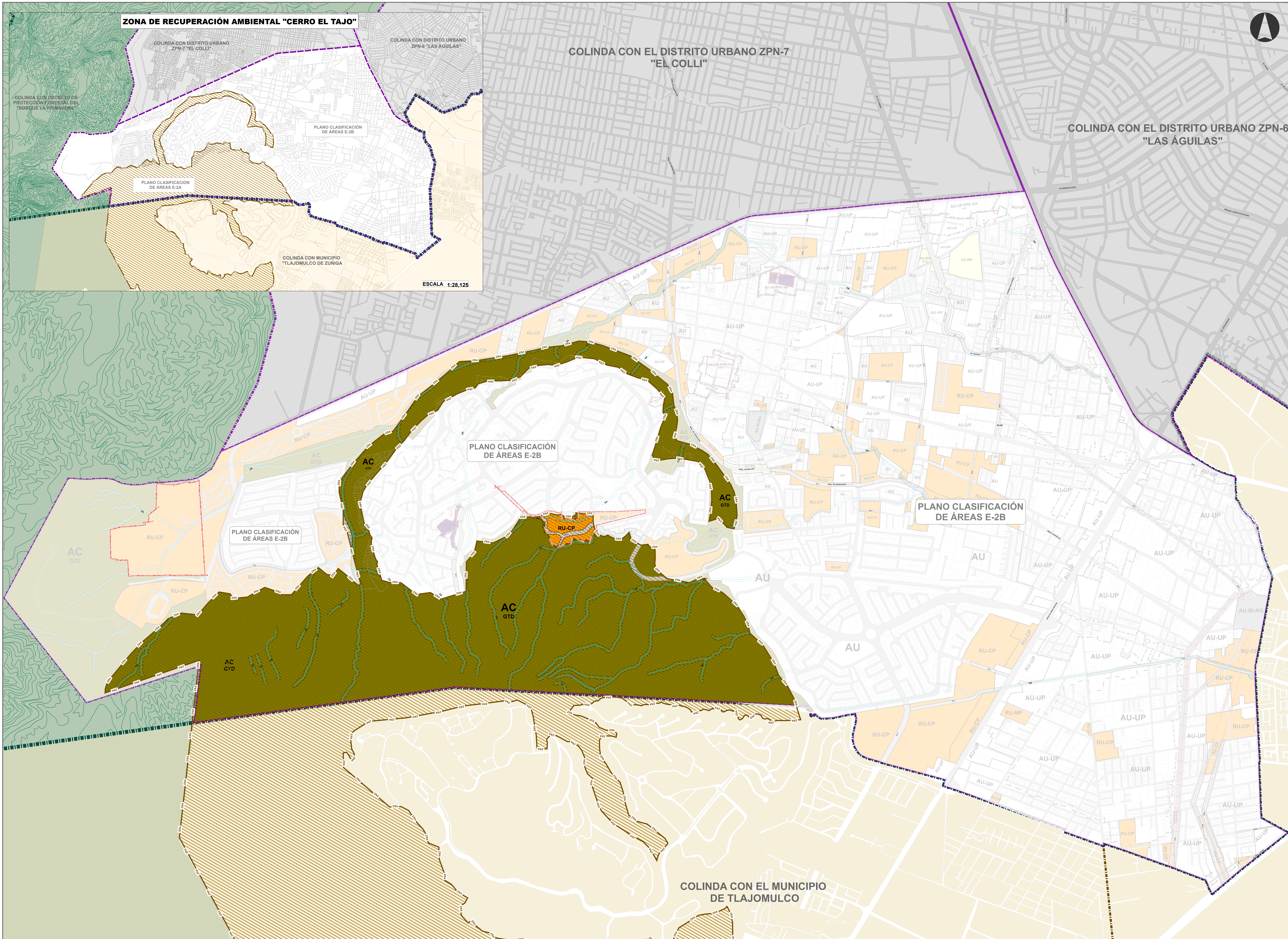

PLAN PARCIAL DE DESARROLLO URBANO ZPN-8 "SANTA ANA TEPETITLAN"





Gobierno de Zapopan

H. AYUNTAMIENTO CONSTITUCIONAL DE ZAPOPAN
2021-2024

**PLAN PARCIAL DE DESARROLLO URBANO
DISTRITO URBANO ZPN-8
"SANTA ANA TEPETITLAN"**

CLASIFICACIÓN DE ÁREAS E-2A

UBICACIÓN

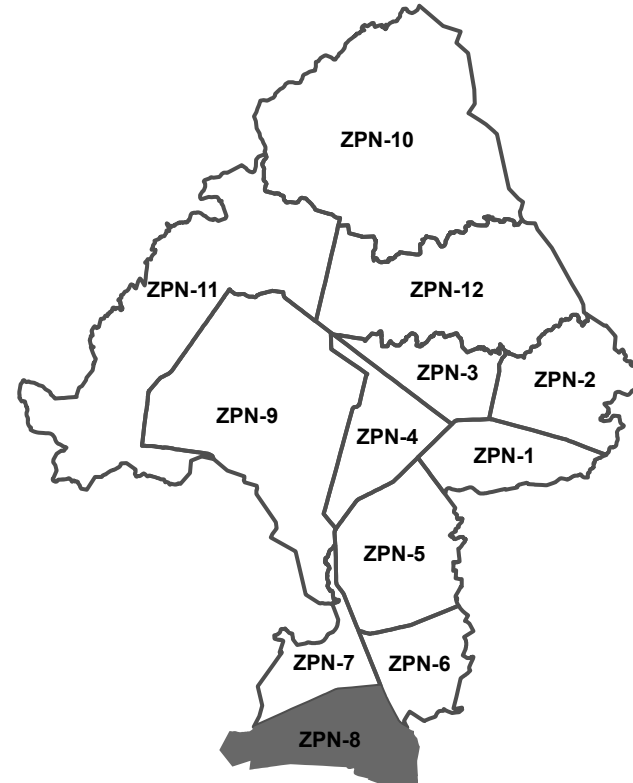

SIMBOLOGÍA NORMATIVA

| DESCRIPCIÓN | | SIMBOLOGÍA | DESCRIPCIÓN | | SIMBOLOGÍA |
|-------------|--------------------------------|------------|-------------|------------------------------|------------|
| ANP | ÁREA DE PROTECCIÓN AMBIENTAL | ANP | AU | ÁREA URBANA | AU |
| AP | ÁREA DE PROTECCIÓN AMBIENTAL | AP | AU-UP | ÁREA DE PLANIFICACIÓN URBANA | AU-UP |
| AC | ÁREA DE CONSERVACIÓN AMBIENTAL | AC | AU-RN | ÁREA DE RESERVA NATURAL | AU-RN |
| CA | ÁREA DE PROTECCIÓN AMBIENTAL | CA | RU-CP | ÁREA DE REDESARROLLO URBANO | RU-CP |
| PA | ÁREA DE PROTECCIÓN AMBIENTAL | PA-I | RU-MP | ÁREA DE REDESARROLLO URBANO | RU-MP |
| PPE | ÁREA DE PROTECCIÓN AMBIENTAL | PPE | RU-LP | ÁREA DE REDESARROLLO URBANO | RU-LP |
| RI | ÁREA DE PROTECCIÓN AMBIENTAL | RI-AV | RU-ESP1 | ÁREA DE REDESARROLLO URBANO | RU-ESP1 |
| AT | ÁREA DE PROTECCIÓN AMBIENTAL | AT | RU-ESP2 | ÁREA DE REDESARROLLO URBANO | RU-ESP2 |
| AR | ÁREA DE PROTECCIÓN AMBIENTAL | AR-P1 | RU-ESP3 | ÁREA DE REDESARROLLO URBANO | RU-ESP3 |
| | | AR-P2 | RU-ESP4 | ÁREA DE REDESARROLLO URBANO | RU-ESP4 |
| | | AR-P3 | RU-ESP5 | ÁREA DE REDESARROLLO URBANO | RU-ESP5 |
| | | AR-P4 | RU-ESP6 | ÁREA DE REDESARROLLO URBANO | RU-ESP6 |
| | | AR-P5 | RU-ESP7 | ÁREA DE REDESARROLLO URBANO | RU-ESP7 |
| | | AR-P6 | RU-ESP8 | ÁREA DE REDESARROLLO URBANO | RU-ESP8 |
| | | AR-P7 | RU-ESP9 | ÁREA DE REDESARROLLO URBANO | RU-ESP9 |
| | | AR-P8 | RU-ESP10 | ÁREA DE REDESARROLLO URBANO | RU-ESP10 |
| | | AR-P9 | RU-ESP11 | ÁREA DE REDESARROLLO URBANO | RU-ESP11 |
| | | AR-P10 | RU-ESP12 | ÁREA DE REDESARROLLO URBANO | RU-ESP12 |
| | | AR-P11 | RU-ESP13 | ÁREA DE REDESARROLLO URBANO | RU-ESP13 |
| | | AR-P12 | RU-ESP14 | ÁREA DE REDESARROLLO URBANO | RU-ESP14 |
| | | AR-P13 | RU-ESP15 | ÁREA DE REDESARROLLO URBANO | RU-ESP15 |
| | | AR-P14 | RU-ESP16 | ÁREA DE REDESARROLLO URBANO | RU-ESP16 |
| | | AR-P15 | RU-ESP17 | ÁREA DE REDESARROLLO URBANO | RU-ESP17 |
| | | AR-P16 | RU-ESP18 | ÁREA DE REDESARROLLO URBANO | RU-ESP18 |

ESCALA GRÁFICA: 0 0.1 0.2 Kilometers

ESCALA MÉTRICA: 1:8,500

FECHA: MAYO 2023

Ordenamiento del Territorio
Gestión Integral de la Ciudad

PLAN PARCIAL DE DESARROLLO URBANO ZPN-8 "SANTA ANA TEPETITLAN"

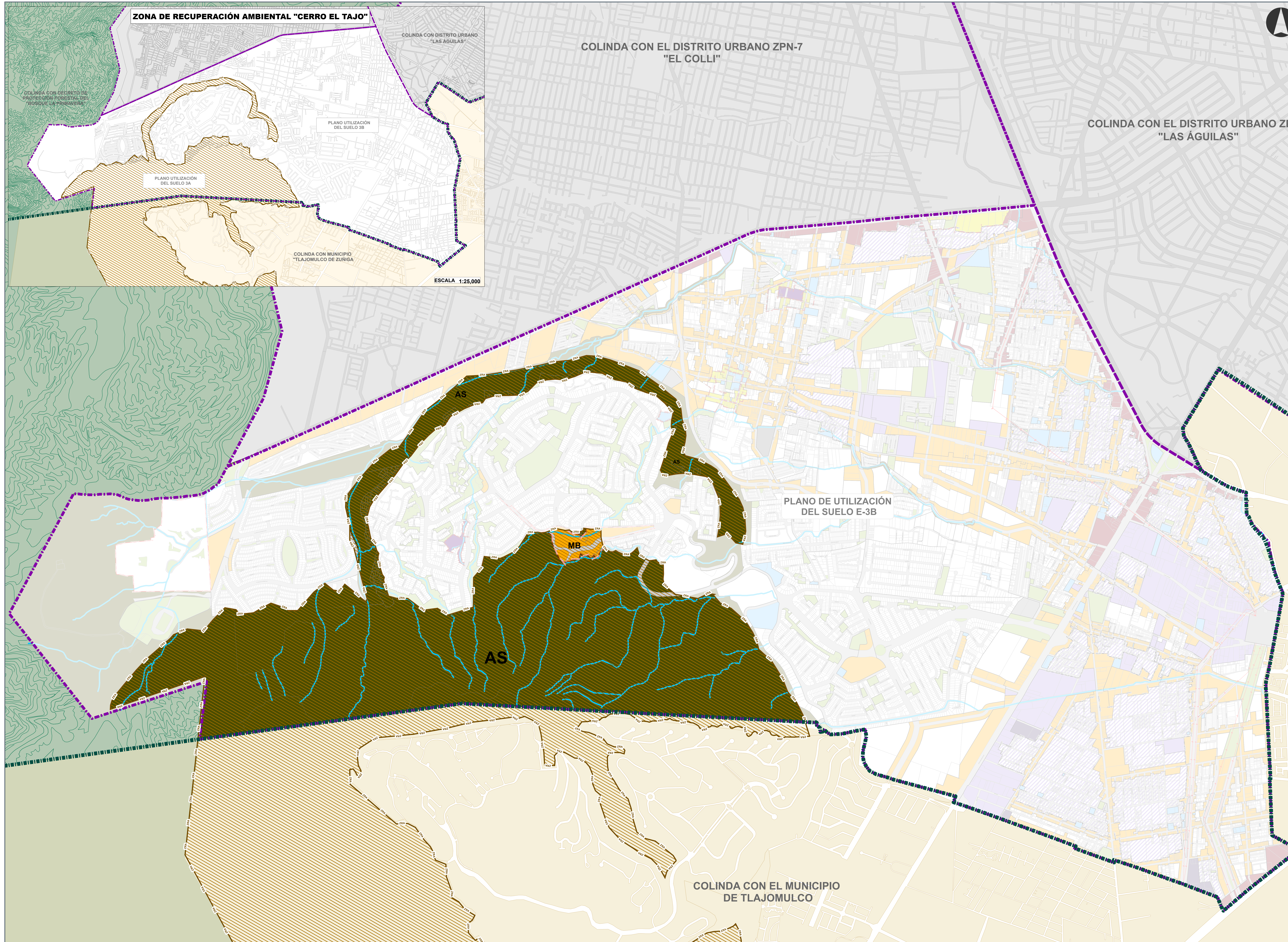

H. AYUNTAMIENTO CONSTITUCIONAL DE ZAPOPAN
2021-2024

PLAN PARCIAL DE DESARROLLO URBANO DISTRITO URBANO ZPN-8 "SANTA ANA TEPETITLAN"

UTILIZACIÓN DEL SUELO **E-3A**

UBICACIÓN

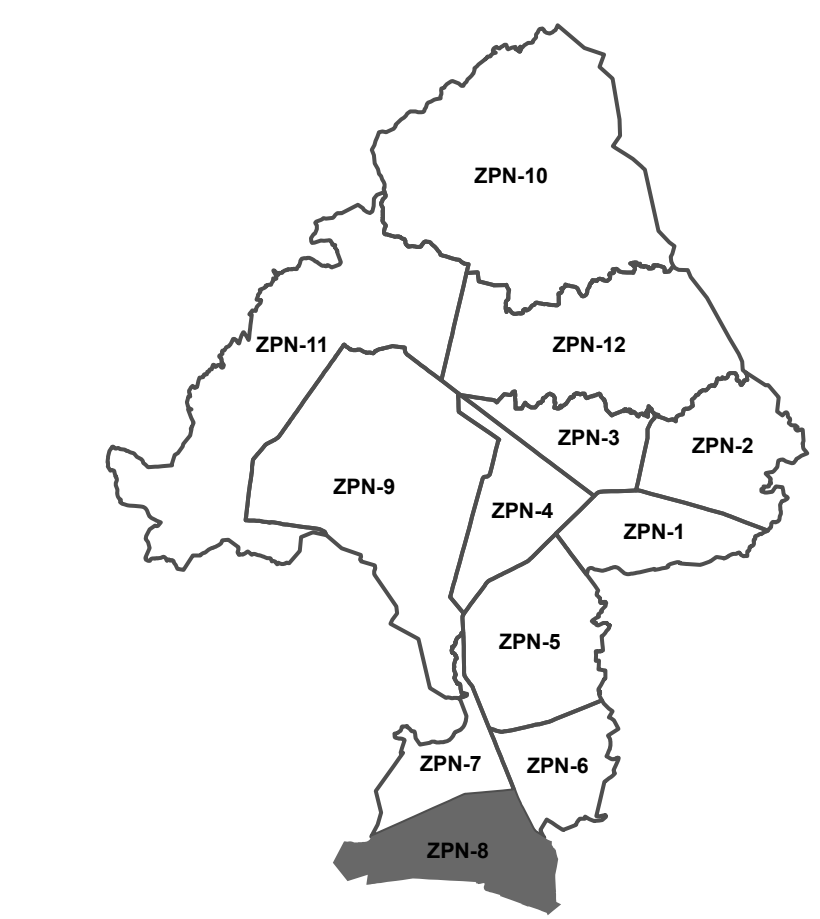

SIMBOLOGÍA NORMATIVA

| UTILIZACIÓN DEL SUELO Y TIPOS BÁSICOS DE ZONAS | | DESCRIPCIÓN | | SIMBOLOGÍA | |
|---|---|---|---|--|--------|
| APROVECHAMIENTO DEL SUELO PRIMARIO | PEREQUINA | P | PEREQUINA | MIXTO BARRIAL | MB |
| | ACTIVIDADES SUEVISTES | AS | ACTIVIDADES SUEVISTES | MIXTO BARRIAL PARA REDES Y SERVICIOS | MB* |
| | FORESTAL | F | FORESTAL | MIXTO BARRIAL PARA SERVICIOS CENTRALES | MB-ADC |
| | ACTIVIDADES EXTRACTIVAS MINERALES | EM | ACTIVIDADES EXTRACTIVAS MINERALES | MIXTO DISTRITAL | MD |
| | ACTIVIDADES EXTRACTIVAS NO MINERALES | EN | ACTIVIDADES EXTRACTIVAS NO MINERALES | MIXTO DISTRITAL PARA REDES Y SERVICIOS | MD* |
| | AGROPECUARIO | AG | AGROPECUARIO | MIXTO CENTRAL | MC |
| | GRANJAS Y HUERTOS | GH | GRANJAS Y HUERTOS | MIXTO CENTRAL PARA REDES Y SERVICIOS | MC* |
| | TURISMO HOTELERO | TH | TURISMO HOTELERO | MIXTO REGIONAL | MR |
| | TURISMO CAMPESINO | TC | TURISMO CAMPESINO | MIXTO REGIONAL PARA REDES Y SERVICIOS | MR* |
| | TURISMO ECOLÓGICO | TE | TURISMO ECOLÓGICO | COMERCIO Y SERVICIOS BARRIALES | CS-B |
| | MIXTO MEDIANA DENSIDAD | MVJ | MIXTO MEDIANA DENSIDAD | COMERCIO Y SERVICIOS CENTRALES | CS-D |
| | MIXTO MEDIANA DENSIDAD BARRIALES | MV1 | MIXTO MEDIANA DENSIDAD BARRIALES | COMERCIO Y SERVICIOS REGIONALES | CS-C |
| | MIXTO MEDIANA DENSIDAD BARRIALES CON SERVICIOS | MV1-ADC | MIXTO MEDIANA DENSIDAD BARRIALES CON SERVICIOS | COMERCIO Y SERVICIOS REGIONALES | CS-R |
| | MIXTO MEDIANA DENSIDAD BARRIALES PLURIFAMILIAR HORIZONTAL | MV1-PPE | MIXTO MEDIANA DENSIDAD BARRIALES PLURIFAMILIAR HORIZONTAL | INDUSTRIAL | I |
| | MIXTO MEDIANA DENSIDAD BARRIALES PLURIFAMILIAR VERTICAL | MV1'H | MIXTO MEDIANA DENSIDAD BARRIALES PLURIFAMILIAR VERTICAL | INDUSTRIAL | IJ |
| MIXTO MEDIANA DENSIDAD BARRIALES PLURIFAMILIAR VERTICAL CON SERVICIOS | MV1'V | MIXTO MEDIANA DENSIDAD BARRIALES PLURIFAMILIAR VERTICAL CON SERVICIOS | INDUSTRIAL | I1 | |
| MIXTO MEDIANA DENSIDAD BARRIALES PLURIFAMILIAR VERTICAL CON SERVICIOS | MV2 | MIXTO MEDIANA DENSIDAD BARRIALES PLURIFAMILIAR VERTICAL CON SERVICIOS | INDUSTRIAL | I2 | |
| MIXTO MEDIANA DENSIDAD BARRIALES PLURIFAMILIAR VERTICAL CON SERVICIOS | MV2-ADC | MIXTO MEDIANA DENSIDAD BARRIALES PLURIFAMILIAR VERTICAL CON SERVICIOS | INDUSTRIAL | I3 | |
| MIXTO MEDIANA DENSIDAD BARRIALES PLURIFAMILIAR VERTICAL CON SERVICIOS | MV2-PPE | MIXTO MEDIANA DENSIDAD BARRIALES PLURIFAMILIAR VERTICAL CON SERVICIOS | EQUIPAMIENTO INSTITUCIONAL | EI-V | |
| MIXTO MEDIANA DENSIDAD BARRIALES PLURIFAMILIAR VERTICAL CON SERVICIOS | MV2'U | MIXTO MEDIANA DENSIDAD BARRIALES PLURIFAMILIAR VERTICAL CON SERVICIOS | EQUIPAMIENTO INSTITUCIONAL | EI-B | |
| MIXTO MEDIANA DENSIDAD BARRIALES PLURIFAMILIAR VERTICAL CON SERVICIOS | MV2'H | MIXTO MEDIANA DENSIDAD BARRIALES PLURIFAMILIAR VERTICAL CON SERVICIOS | EQUIPAMIENTO INSTITUCIONAL | EI-D | |
| MIXTO MEDIANA DENSIDAD BARRIALES PLURIFAMILIAR VERTICAL CON SERVICIOS | MV2'V | MIXTO MEDIANA DENSIDAD BARRIALES PLURIFAMILIAR VERTICAL CON SERVICIOS | EQUIPAMIENTO INSTITUCIONAL | EI-C | |
| MIXTO MEDIANA DENSIDAD BARRIALES PLURIFAMILIAR VERTICAL CON SERVICIOS | MV2 (1) | MIXTO MEDIANA DENSIDAD BARRIALES PLURIFAMILIAR VERTICAL CON SERVICIOS | ESPACIOS VERDES | EV-V | |
| MIXTO MEDIANA DENSIDAD BARRIALES PLURIFAMILIAR VERTICAL CON SERVICIOS | MV3 | MIXTO MEDIANA DENSIDAD BARRIALES PLURIFAMILIAR VERTICAL CON SERVICIOS | ESPACIOS VERDES | EV-B | |
| MIXTO MEDIANA DENSIDAD BARRIALES PLURIFAMILIAR VERTICAL CON SERVICIOS | MV3-ADC | MIXTO MEDIANA DENSIDAD BARRIALES PLURIFAMILIAR VERTICAL CON SERVICIOS | ESPACIOS VERDES | EV-D | |
| MIXTO MEDIANA DENSIDAD BARRIALES PLURIFAMILIAR VERTICAL CON SERVICIOS | MV3-PPE | MIXTO MEDIANA DENSIDAD BARRIALES PLURIFAMILIAR VERTICAL CON SERVICIOS | ESPACIOS VERDES | EV-C | |
| MIXTO MEDIANA DENSIDAD BARRIALES PLURIFAMILIAR VERTICAL CON SERVICIOS | MV3'U | MIXTO MEDIANA DENSIDAD BARRIALES PLURIFAMILIAR VERTICAL CON SERVICIOS | ESPACIOS VERDES | EV-R | |
| MIXTO MEDIANA DENSIDAD BARRIALES PLURIFAMILIAR VERTICAL CON SERVICIOS | MV3'H | MIXTO MEDIANA DENSIDAD BARRIALES PLURIFAMILIAR VERTICAL CON SERVICIOS | INSTALACIONES ESPECIALES | IN-U | |
| MIXTO MEDIANA DENSIDAD BARRIALES PLURIFAMILIAR VERTICAL CON SERVICIOS | MV3'V | MIXTO MEDIANA DENSIDAD BARRIALES PLURIFAMILIAR VERTICAL CON SERVICIOS | INSTALACIONES ESPECIALES | IN-R | |
| MIXTO MEDIANA DENSIDAD BARRIALES PLURIFAMILIAR VERTICAL CON SERVICIOS | MV3 (1) | MIXTO MEDIANA DENSIDAD BARRIALES PLURIFAMILIAR VERTICAL CON SERVICIOS | INSTALACIONES ESPECIALES | IN-E | |
| MIXTO MEDIANA DENSIDAD BARRIALES PLURIFAMILIAR VERTICAL CON SERVICIOS | MV4 | MIXTO MEDIANA DENSIDAD BARRIALES PLURIFAMILIAR VERTICAL CON SERVICIOS | INSTALACIONES ESPECIALES | IN-R | |
| MIXTO MEDIANA DENSIDAD BARRIALES PLURIFAMILIAR VERTICAL CON SERVICIOS | MV4-ADC | MIXTO MEDIANA DENSIDAD BARRIALES PLURIFAMILIAR VERTICAL CON SERVICIOS | INSTALACIONES ESPECIALES | IN-E | |
| MIXTO MEDIANA DENSIDAD BARRIALES PLURIFAMILIAR VERTICAL CON SERVICIOS | MV4-PPE | MIXTO MEDIANA DENSIDAD BARRIALES PLURIFAMILIAR VERTICAL CON SERVICIOS | INSTALACIONES ESPECIALES | IN-E | |
| MIXTO MEDIANA DENSIDAD BARRIALES PLURIFAMILIAR VERTICAL CON SERVICIOS | MV4'U | MIXTO MEDIANA DENSIDAD BARRIALES PLURIFAMILIAR VERTICAL CON SERVICIOS | INSTALACIONES ESPECIALES | IN-E | |
| MIXTO MEDIANA DENSIDAD BARRIALES PLURIFAMILIAR VERTICAL CON SERVICIOS | MV4'H | MIXTO MEDIANA DENSIDAD BARRIALES PLURIFAMILIAR VERTICAL CON SERVICIOS | INSTALACIONES ESPECIALES | IN-E | |
| MIXTO MEDIANA DENSIDAD BARRIALES PLURIFAMILIAR VERTICAL CON SERVICIOS | MV4'V | MIXTO MEDIANA DENSIDAD BARRIALES PLURIFAMILIAR VERTICAL CON SERVICIOS | INSTALACIONES ESPECIALES | IN-E | |
| MIXTO MEDIANA DENSIDAD BARRIALES PLURIFAMILIAR VERTICAL CON SERVICIOS | MV4 (1) | MIXTO MEDIANA DENSIDAD BARRIALES PLURIFAMILIAR VERTICAL CON SERVICIOS | INSTALACIONES ESPECIALES | IN-E | |
| MIXTO MEDIANA DENSIDAD BARRIALES PLURIFAMILIAR VERTICAL CON SERVICIOS | MV4-APR | MIXTO MEDIANA DENSIDAD BARRIALES PLURIFAMILIAR VERTICAL CON SERVICIOS | INSTALACIONES ESPECIALES | IN-E | |
| MIXTO MEDIANA DENSIDAD BARRIALES PLURIFAMILIAR VERTICAL CON SERVICIOS | MV4-APR | MIXTO MEDIANA DENSIDAD BARRIALES PLURIFAMILIAR VERTICAL CON SERVICIOS | INSTALACIONES ESPECIALES | IN-E | |

SISTEMA DE PROYECCIÓN GEOGRÁFICA: UTM WGS84 ZONA 13N
ESCALA GRÁFICA: 0 0.1 0.2 0.4 0.6 0.8 Km
FECHA: MAYO 2023
ESCALA MÉTRICA: 1:8,500



Presidente Municipal Juan José Frangie Saade
(Rúbrica)

Regidor Fabián Aceves Dávalos

Regidora Melina Alatorre Nuñez

Regidora Ximena Buenfil Bermejo

Regidor Omar Antonio Borboa Becerra

Regidor Iván Ricardo Chávez Gómez

Regidora Dulce Sarahí Córtes Vite

Regidor Claudio Alberto De Angelis Martínez

Regidora Karla Azucena Díaz López

Regidor y Sindico Manuel Rodrigo Escoto Leal

Regidora Nancy Naraly González Ramírez

Regidora Estefanía Juárez Limón

Regidor José Pedro Kumamoto Aguilar

Regidora Gabriela Alejandra Magaña Enríquez

Regidor José Miguel Santos Zepeda

Regidora Ana Luisa Ramírez Ramírez

Regidor Emmanuel Alejandro Puerto Covarrubias

Regidor Alberto Uribe Camacho

Regidora Sandra Graciela Vizcaíno Meza

Secretario del Ayuntamiento Graciela de Obaldía Escalante

